PGT

Piano di Governo del Territorio

ASSESSORATO ALL'URBANISTICA, EDILIZIA PRIVATA E AGEVOLAZIONI PIMA

Area Territorio
Direzione Centrale Sviluppo del Territorio
Settore Pianificazione Urbanistica Generale
Servizio Pianificazione Generale

Elaborato modificato a seguito della Determina Dirigenziale 47/2015 avente come oggetto gli atti risagnitivi di cui all'art. 37 comma 1 delle Norme di Attuazione del Piano delle Regole del PGT

TAVOLA N.:
D.02/3

CODICE ARCHIVIO:
3000/008/APR/10/15

STESURA ORIGINALE:
Dicembre 2009

DATA:
Ottobre 2015

Documento di Piano

Carta di sensibilità del paesaggio

Sindaco	Assessore	Segretario Generale	Direttore Generale
Giuliano Pisapia	Alessandro Balducci	Antonella Petrocelli	Giuseppe Tomarchio
Direttore Area Territorio	**Direttore Centrale**	**Direttore di Settore**	**Responsabile del Servizio**
Paolo Simonetti	Giuseppina Sordi	Simona Collaini	Marino Bottini

Quadrante: 3. Sud Est — Scala: 1 : 10.000

Adozione: Delibera n. 25 Seduta Consiliare del 13-07-2010 terminata il 14-07-2010

Approvazione: Delibera n. 16 Seduta Consiliare del 22-05-2012

Pubblicazione: BURL Serie Avvisi e Concorsi n. 47 del 21-11-2012

UFFICIO DI PIANO: Settore Pianificazione Generale / Gianluca Palmarin, Chiara Paoletto, Guya Elisabetta Rosso, Romano Bottacchiari, Riccardo Milano, Fabiana Natalini, Giuseppe Braga, Marianna Stano (segreteria), Antonella Cammarati (PUCGS); AMAT: Paolo Riganti / Responsabile Area Territorio, Pietro Gangioni, Brigida Arienti, Saverio Cutrupi, Pietro Guermandi, Marco Piabosi, Matteo Rovera, Dario Sbalzarini, Matteo Spinazzola, Luana Testa
SERVIZIO DI SUPPORTO GIURIDICO AMMINISTRATIVO E TECNICO: Maurizio Fabbrica / Responsabile Servizio, Fabiola Frontini, Giovanna Villa. SERVIZIO GESTIONE PIANIFICAZIONE GENERALE: Fabio Vrientn / Responsabile Servizio, Cristina Fumeolo, Cristina Silvestre. SEGRETERIA DIREZIONE SETTORE PIANIFICAZIONE URBANISTICA GENERALE: Giuseppina Sammarkice, Lonella Pola, Maria Puglia. DIRIGENTI DC SVILUPPO DEL TERRITORIO: Walter Bertolazzi, Pino Bellinetti, Marina Lampugnani, Marco Porta, Giancarlo Tancredi, Paola Vrijach, Franco Zinna. SEGRETERIA GENERALE: Mariangela Zaccaria, Carlo Lopedote, Luciano Ossani, Maria Teresa D'Angelo. AVVOCATURA COMUNALE: Maria Rita Surano, Antonello Mandarano. CENTRO STUDI PIM: Franco Sacchi / Direttore, Dario Corvi, Pietro Lembi, Piero Robbe, Paola Pozzi. CONSULTA TECNICO SCIENTIFICA: Andrea Aeridiacono, Maria Berrini, Matteo Bolocan Goldbstein, Giovanni Dapir, Paolo Galuzzi, Antonio Longo, Stefano Pareglio, Laura Pogliani, Pier Giorgio Villa. COMPONENTE GEOLOGICA, IDROGEOLOGICA E SISMICA (consulenza): Politecnico di Milano Dipartimento di Ingegneria Idraulica, Ambientale, Infrastrutture Viarie, Rilevamento (DIIAR) / Laura Scesi, Vincenzo Francani, Luca Alberti, Gabriele Bardazza, Luca Cantelli Inti. SETTORE PIANIFICAZIONE URBANISTICA GENERALE (Contributi): Fiorella La Sala, Luigi Morlen, Giuseppe Redaelli. DIREZIONE CENTRALE SVILUPPO DEL TERRITORIO (Contributi altri Settori): Gabriella Barbero, Michela Brambati, Gaela Bruzzaniti(tir), Elena Campo, Gabriella Cardelli, Giovanni Guerra, Cristina Guizzetti, Luca La Rosa, Rosa Rendina, Giuseppe Motta, Maurizio Boldrini, Roberto Tagliabue, Pietro De Nicolò, Massimo Valente, Sebastiano Magliulo, Ernesto Matticchecchia, Carlo Opizzi, Domenico Ruffa, Antonietta Russo. AMAT (Altre collaborazioni): Patricia Enriquez, Carmen Salvaggio.

Ambiti di prevalenza del paesaggio urbano

Nuclei di Antica Formazione

- Perimetro dei nuclei di antica formazione
- Nucleo centrale di antica formazione
- Nuclei storici esterni
- Edificie ambiti di rilevanza civile, religiosa, storica e culturale

Ambiti contraddistinti da un disegno urbano riconoscibile

- Perimetro degli ambiti contraddistinti da un disegno urbano riconoscibile
- Ambito del Piano Beruto
- Ambito del Piano Pavia-Masera zona Est
- Ambito del Piano Pavia-Masera zone Nord, Sud, Ovest
- Ambiti dei Piani Regolatori recenti
- Insiemi urbani unitari Quartieri di valore insediativo
- Complessi edilizi moderni d'autore
- Edificie ambiti di rilevanza civile, religiosa, storica e culturale

Ambiti di ridefinizione del paesaggio urbano

- Perimetro degli ambiti di ridefinizione del paesaggio urbano
- Ambiti di ridefinizione del paesaggio urbano
- Complessi edilizi moderni d'autore
- Edificie ambiti di rilevanza civile, religiosa, storica e culturale

Ambiti di trasformazione

- Ambiti di trasformazione urbana (ATU)
- Grandi trasformazioni avviate e in completamento

Sistema dei Navigli

- Navigli storici e ambiti di tutela paesaggistica

Ambiti e elementi identitari

- Progetti unitari di impianto urbano
- Percorsi e radiali storiche
- Cerchie murarie
- Ambiti a cospicua presenza di edifici di rilevanza civile, religiosa, storica e culturale
- Componenti di verde che strutturano la forma urbana
- Giardini e parchi storici
- Grandi servizi
- Isolate e maglie a tessitura aperta generati dalle radiali
- Edificazione a cortina lungo le radiali e i tracciati storici
- Sito UNESCO
- Luoghi d'identità locale
- Punto di osservazione

- Tracciati guida paesaggistici
- Strada panoramica
- Approdi lungo i Navigli
- Ipotesi di riapertura dei Navigli storici

Ambiti dei parchi regionali e del paesaggio agrario

- Perimetro degli ambiti dei parchi regionali e del paesaggio agrario
- Ambiti di qualificazione del paesaggio agrario
- Ambiti per la fruizione
- Ambiti del paesaggio agrario della produzione
- Ambiti agrari residuali in trasformazione
- Ambiti di ricomposizione paesaggistica dei margini urbani
- Impianti tecnologici e grandi attrezzature
- Emergenze storico-monumentali
- Patrimonio storico di origine rurale

1	L'Ovest da Trenno alla Tangenziale
2	Il Sud - Ovest fra i Navigli Grande e Pavese
3	Il Sud tra il Ticinello e la Vettabbia
4	Il Parco Agricolo Sud oltre la Tangenziale Ovest
5	L'Est da Parco Forlanini all'Idroscalo a Monluè
6	L'area EXPO 2015
7	Il Parco Nord

Ambito del corso del fiume Lambro

- Perimetro degli ambiti del corso del fiume Lambro
- Ambito del corso del fiume Lambro

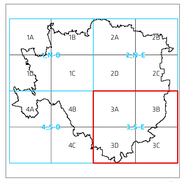

0 125 250 500 750 1.000 m.

scala 1 : 10.000

I contenuti della legenda sono riferiti alla totalità delle informazioni tematiche presenti sul territorio comunale. Pertanto si precisa che alcune voci poste in legenda potrebbero non comparire nel presente quadrante.

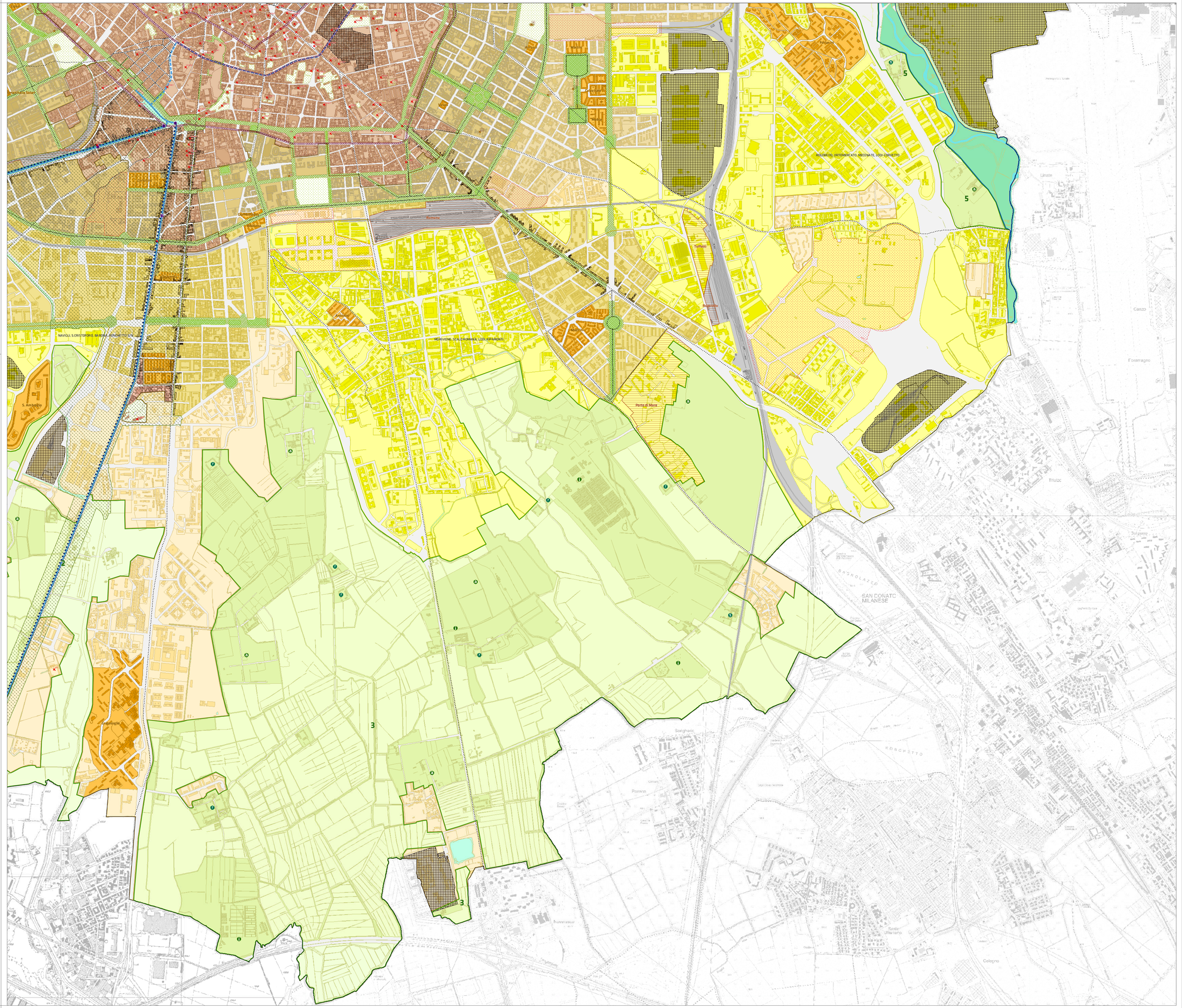
Romana
Rogoredo
Porto di Mare
Tolmezzo
Rozzano
Quinto Romano
Buccinasco
Corsico
Cesano Boscone
Trezzano sul Naviglio
Gaggiano
Zibido San Giacomo
Noverasco
Milano Fiori
Assago
Basiglio
Milano 2
Segrate
Pioltello
Rodano
Vimodrone
Cologno Monzese
Cernusco sul Naviglio
Pantigliate
Paderno Dugnano
Cusano Milanino
Cinisello Balsamo
Sesto San Giovanni
Bresso
Cormano
Cormano-Brusuglio
Cormano-Campiano
Cormano-Centro
Cormano-Ponte Nuovo
Cormano-Stazione
Cormano-Vaccarezza
Milano Bicocca
Milano Greco Pirelli
Milano Centrale
Milano Porta Garibaldi
Milano Lambrate
Milano Rogoredo
Milano Porta Vittoria
Milano Forlanini
Milano Dergano
Milano Bovisa-Politecnico
Milano Villapizzone
Milano Certosa
Milano Affori
Milano Bruzzano
Milano Quarto Oggiaro
Milano Villa Pizzone
Milano Villa Cortese
Milano Musocco
Milano Lampugnano
Milano Famagosta
Milano Porta Romana
Milano Porta Genova
Milano Porta Ticinese
Milano Porta Nuova
Milano Porta Venezia
Milano Porta Vittoria
Milano Porta Garibaldi
Milano Porta Lodovica
Milano Porta Comasina